



VALORA
INVERSIONES

Julio 10/ 2013

Análisis Diario de Compra y Venta de Acciones en la Bolsa de Valores de Colombia

Contactos:

VALORA INVERSIONES

Camilo Silva

Valora Inversiones

camilo.silva@valorainversiones.com / @ValoraInversion

Alejandro Montoya

Valora Inversiones

alejandro.montoya@valorainversiones.com

VALORA

Conozca nuestro servicio de Señales de Inversión



Mas información con:
info@valorainversiones.com

Solicite una Semana DEMO y reciba:

- Flash informativos
- Informes con noticias de alto impacto
- Análisis sobre resultados trimestrales empresas
- Señales de Inversión
- Rumores de mercado
- Soporte y acompañamiento del equipo Valora Inversiones
- Reunión mensual para preguntas de nuestros clientes vía Webinar GotoMeeting On-Line.

VALORA

\$S&P / Semanal

- Rebotando el mercado estadounidense luego de conocerse que la FED estima terminar su plan de estímulos QE para octubre de este año, así como se los habíamos anotado en días pasados gracias al ritmo que traían reunión tras reunión.

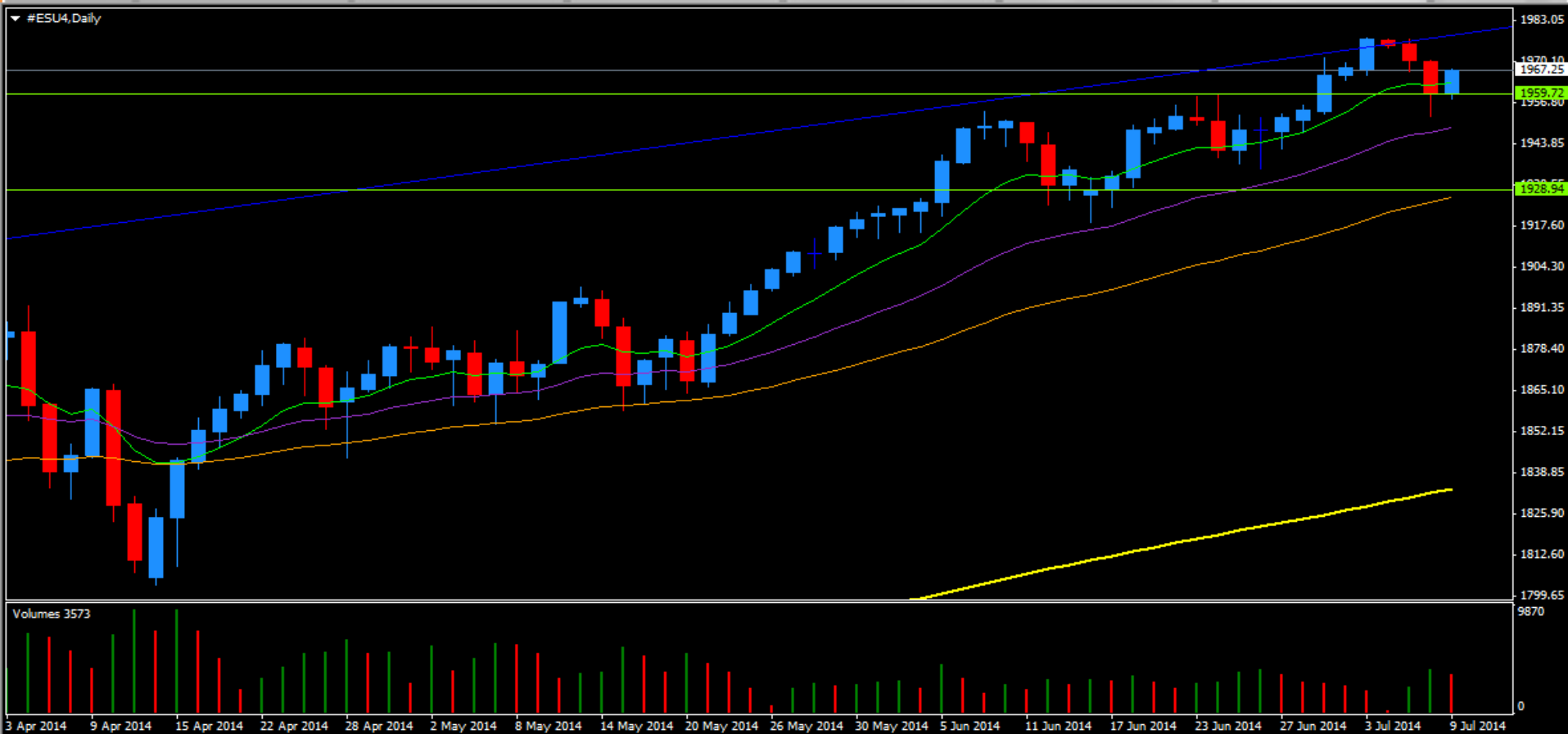

VALORA

\$OIL / Diario

- Quiebra la línea de tendencia alcista de largo plazo trazada lo que lleva a buscar los US\$102 por barril en referencia WTI. La debilidad continúa por la mejora en situación política en Irak.

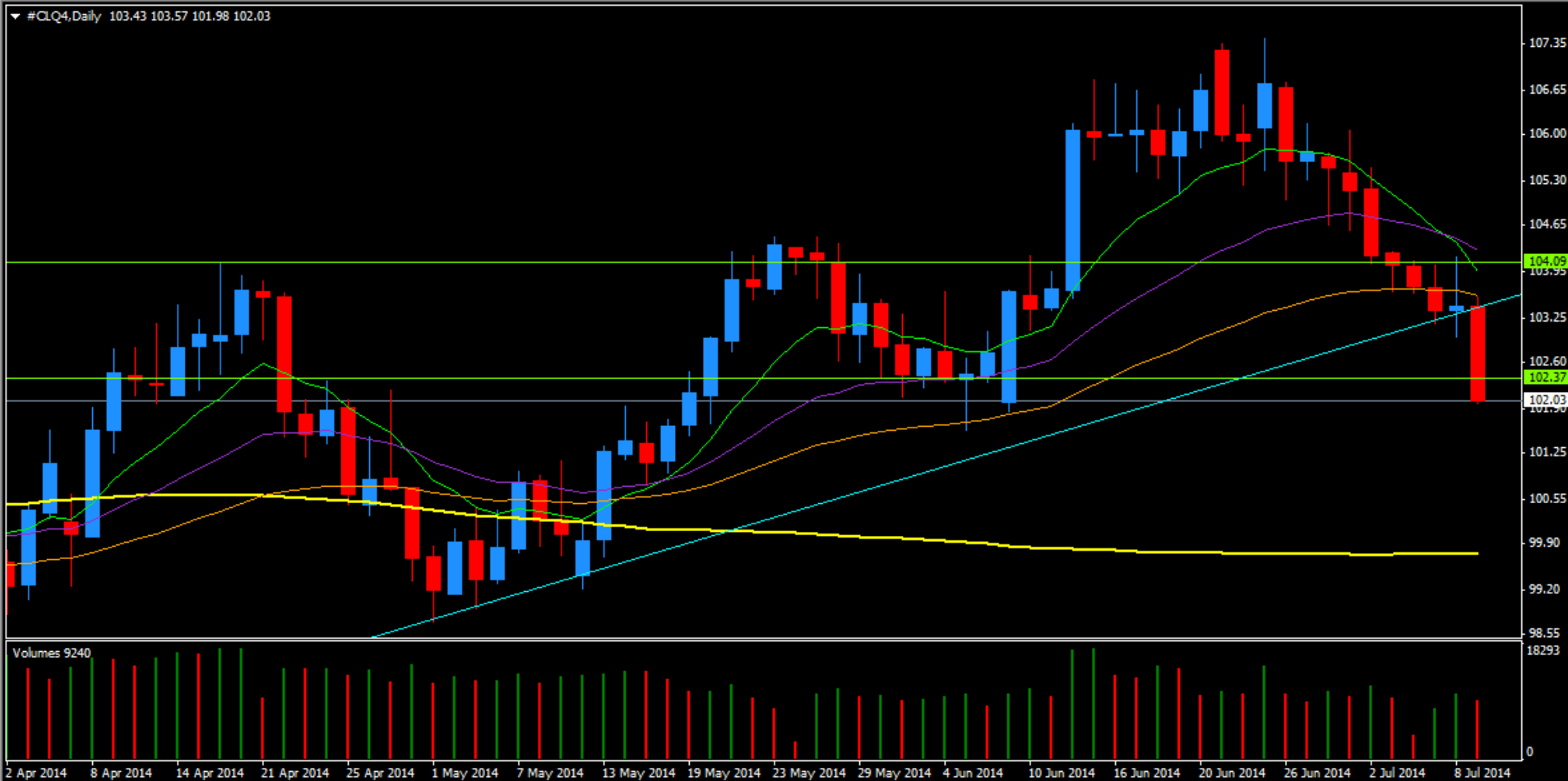

VALORA

\$ORO / Diario

- Vemos alzas del oro en línea con lo que hemos planteado por formación técnica alcista que brindaría recuperación adicional al metal.



VALORA

\$COLCAP/ Diario

- COLCAP cierra en 1.684 puntos con variación -0.66% y volumen de negociación de \$168 mil millones. Rompe la media móvil de 40 periodos pero encuentra soporte con compradores en la línea de tendencia bajista trazada al igual que horizontal planteada. Posible rebote técnico en marco menores de tiempo.



VALORA

Hechos relevantes del día

- El sector petrolero lidera las pérdidas para el mercado local, en donde la acción de Pacific Rubiales y Ecopetrol son las que más retroceden, de las cuales cómo Valora Inversiones lo anticipo tendremos este viernes reunión de la junta directiva de la colombiana estatal que definiría sobre la tecnología de recobro STAR y/o Campo Rubiales, y posiblemente sobre la meta de producción de crudo año 2014. El día transcurrió entre nuevos rumores sobre posibles cambios en la presidencia de Ecopetrol, pero los cuales fueron desmentidos de nuevo por el Ministro de Minas y Energía.
- Mineros por su parte no se acopla a la recuperación del precio del Oro, el cual tiende a recuperar en las próximas jornadas para lo que podríamos ver una búsqueda en igual movimiento para la minera colombiana.

Hechos relevantes del día

- **PFDavivienda y CLH (Cemex Latam) presentan importantes incrementos, de 5.46% y 4.73% respectivamente, pero es de anotar que se presentaron en la subasta de cierre, últimos 5 minutos de la jornada con volúmenes y precios que podrían ajustar un poco para el jueves en inicio de jornada.**
- **El mercado local con debilidad que busca soportes en el movimiento de corrección que trae desde los 1.700 puntos, y donde anotamos que el sesgo de recuperación para cumplir objetivos de valorización expuestos se mantienen por el momento, en donde las oportunidades que estaría brindando el COLCAP serían de compra para el mediano-largo plazo.**

Señales de Inversiones Cumplidas

Estrategia «Step by Step»

“Invertir exitosamente es anticiparse a las anticipaciones de los demás”

“Señales” cumplidas en Julio y pendientes en cumplir 2do objetivo.

Fecha Anuncio	Acción	Precio Compra	Fecha Compra	Precio Objet 1	Fecha Objet 1	Rent NETA Objetivo 1	Precio Objet 2	Fecha Objet 2	Rent NETA Objetivo 2	Notas
2014-06-15	Bogotá	\$ 68.800	2014-06-16	\$ 68.800	2014-07-01	(0,5)%				Gerencia - Cierre de Objetivos por calificación Moodys
2014-06-15	BVC	\$ 22,00	2014-06-16	\$ 22,9	2014-06-27	3,6 %	\$ 23,40	2014-07-01	5,9 %	Tendencia alcista Colcap. Alto riesgo por multiples altos
2014-05-11	PFAval	\$ 1.310	2014-05-15	\$ 1.360	2014-06-19	3,3 %	\$ 1.345	2014-07-01	2,2 %	Gerencia - Cierre de Objetivos por calificación Moodys
2014-04-06	Conconcreto	\$ 1.395	2014-04-07	\$ 1.480	2014-06-24	5,6 %	\$ 1.490	2014-07-01	6,3 %	Buen precio de compra. Medio plazo. Largo plazo \$1600
2014-05-20	PFAVH	\$ 3.800	2014-05-20	\$ 3.900	2014-06-06	2,2 %	\$ 3.990		4,5 %	Gerencia - Cierre de Objetivos
2014-05-05	Corficol	\$ 37.100	2014-05-05	\$ 38.900	2014-07-04	4,4 %	\$ 39.900		7,0 %	Inversionistas mediano plazo por infraestructura 4G.

VALORA

Señales de Inversiones Cumplidas

Estrategia «Step by Step»

- En la semana pasada cerramos objetivo 1 de Corficolombiana con rentabilidad neta +4,4%, Bogotá con rentabilidad neta -0,5% y objetivo 2 de BVC con rentabilidad neta +5,9%, PFAval con rentabilidad neta +2,2% y Concreto con rentabilidad neta +6,3%. En julio entre objetivos 1 y 2 acumulamos 5 “Señales de Inversiones” cerradas.
- Junio: entre objetivos 1 y 2 tuvimos 22 “Señales de Inversiones” cerrados.
- Mayo: entre objetivos 1 y 2 tuvimos 11 “Señales de Inversiones” cerrados.
- Abril: entre objetivos 1 y 2 tuvimos 22 “Señales de Inversiones” cerrados.
- Marzo: entre objetivos 1 y 2 tuvimos 23 “Señales de Inversiones” cerrados.
- Febrero: entre objetivos 1 y 2 tuvimos 17 “Señales de Inversiones” cerrados.
- [Haga click aquí](#) para consultar nuestras “Señales de Inversiones” históricas desde el 4to. trimestre de 2012. Somos los únicos que se atreven a publicarla.

\$Datos Económicos

Alta Relevancia / Julio 6 – Julio 12

Vea la actualización de los datos económicos on line en:
http://www.valorainversiones.com/sitio/noticias_indice.php?c=271

Hora	Div.	Imp.	Evento	Actual	Previsión	Anterior
Lunes, Julio 7						
09:00	 CAD	▼▼▼	Índice de gestores de compra Ivey ↻		52,5	48,2
Martes, Julio 8						
20:30	 CNY	▼▼▼	IPC Chino (Anual) ↻		2,4%	2,5%
Miércoles, Julio 9						
Todo el día		Festividad	Brasil - The Constitutional War of 1932			
13:00	 USD	▼▼▼	Minutas de la FOMC ↻			
21:00	 CNY	▼▼▼	Balance Comercial Chino ↻		36,95B	35,92B
Viernes, Julio 11						
07:30	 CAD	▼▼▼	Cambio del empleo ↻		26,2K	25,8K

VALORA

Análisis Diario de Compra y Venta de Acciones en la Bolsa de Valores de Colombia

VALORA INVERSIONES

- Para entender las recomendaciones aquí hechas, lo invitamos a contactarnos a camilo.silva@valorainversiones.com / En Twitter: @ValoraInversion / alejandro.montoya@valorainversiones.com
- **Importante:** Estas son hipótesis a mercado, las operaciones a raíz de esta información son única responsabilidad de quien las realice.
- Montos similares o superiores a \$20.000.000 para lograr rentabilidades trazadas en recomendaciones

VALORA