



VALORA
INVERSIONES

Análisis Semanal de Acciones Colombia

Julio 14/2014



Somos un equipo de trabajo que implementa el análisis fundamental y técnico para **GUIAR Y ACOMPAÑAR** a los inversionistas en las decisiones de compra y venta de acciones listadas en la Bolsa de Valores de Colombia.

CONTÁCTENOS!

info@valorainversiones.com

VALORA

Conozca nuestro servicio de Señales de Inversión



Mas información con:
info@valorainversiones.com

Solicite una Semana DEMO y reciba:

- Flash informativos
- Informes con noticias de alto impacto
- Análisis sobre resultados trimestrales empresas
- Señales de Inversión
- Rumores de mercado
- Soporte y acompañamiento del equipo Valora Inversiones
- Reunión mensual para preguntas de nuestros clientes vía Webinar GotoMeeting On-Line.

VALORA

\$S&P / Semanal

- Retrocede luego de testear el techo del canal ascendente trazado en grafica, sin embargo deja cola de piso mostrando algo de compradores que no permite una corrección mayor. Esta semana estará guiada por discurso de Draghi y Yellen. Ver calendario económico.

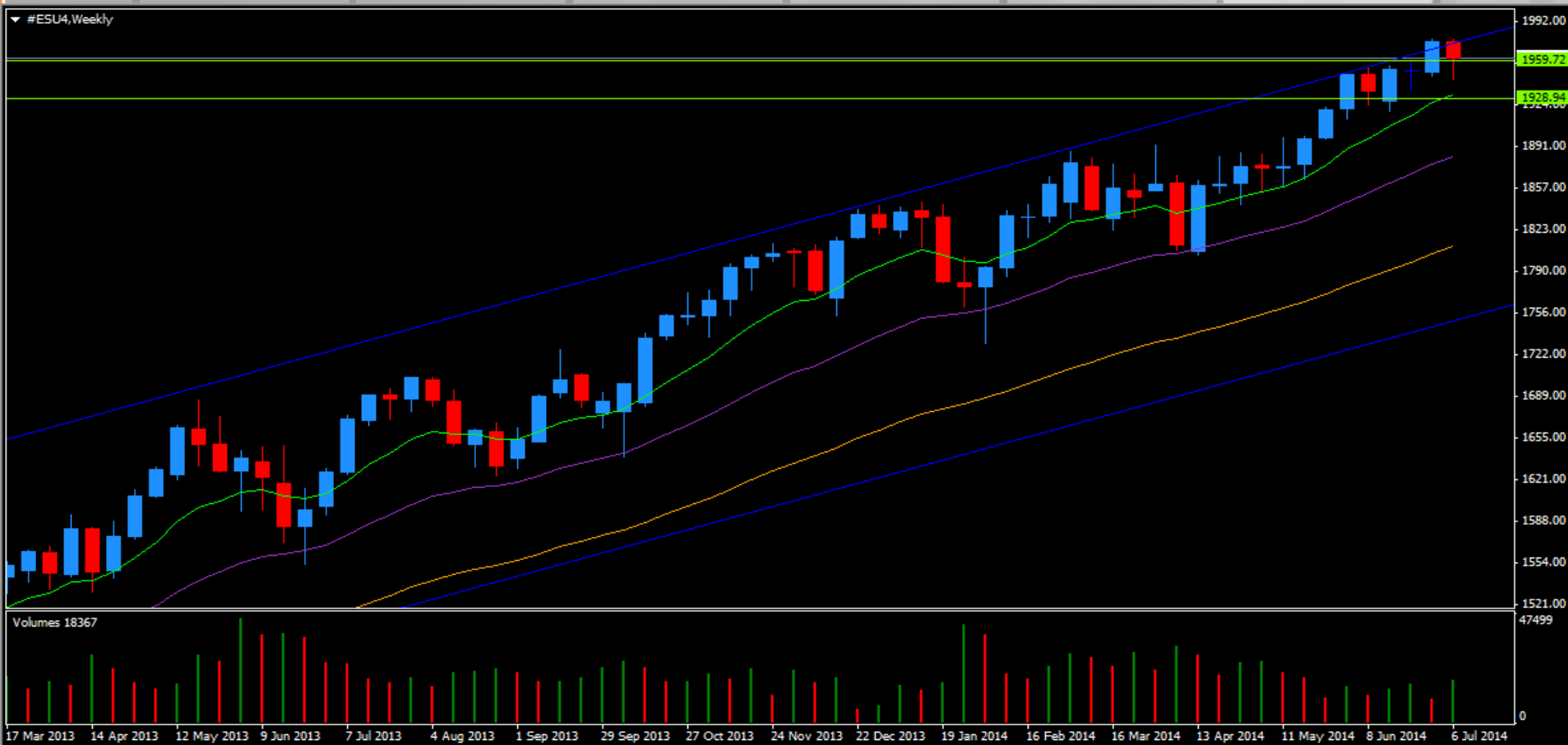

VALORA

\$OIL / Semanal

- Fuerte ruptura de línea de tendencia alcista de largo plazo, todo por que disminuyen las presiones en Irak lo que llevará a testear la zona de los US\$100 como siguiente soporte. Para próxima semana posible rebote técnico.

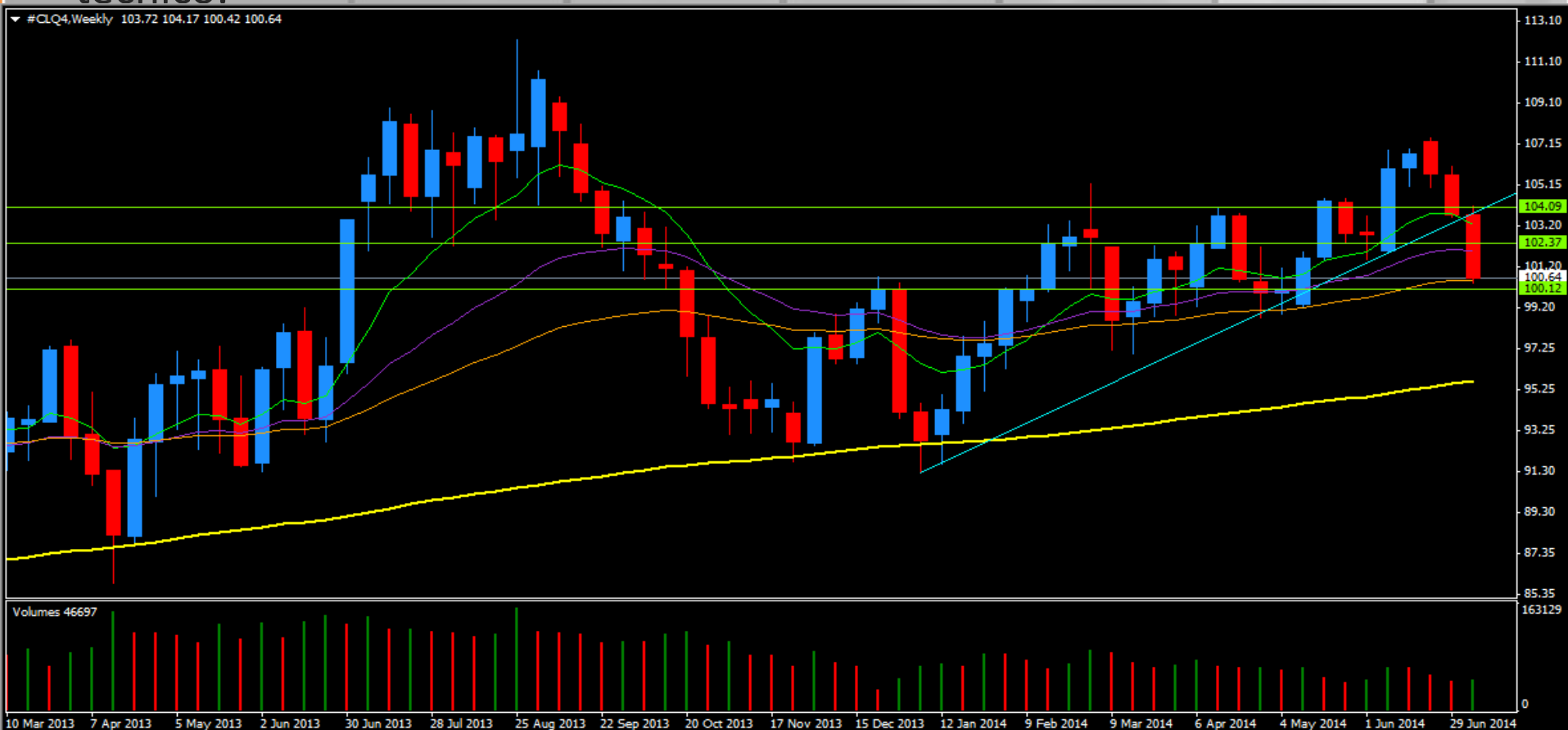

VALORA

\$ORO / Semanal

- Rompiendo resistencia al alza y donde vemos en el metal ascensos de mediano-largo plazo adicionales que nos llevarían a testear los 1.388 trazado en grafica.

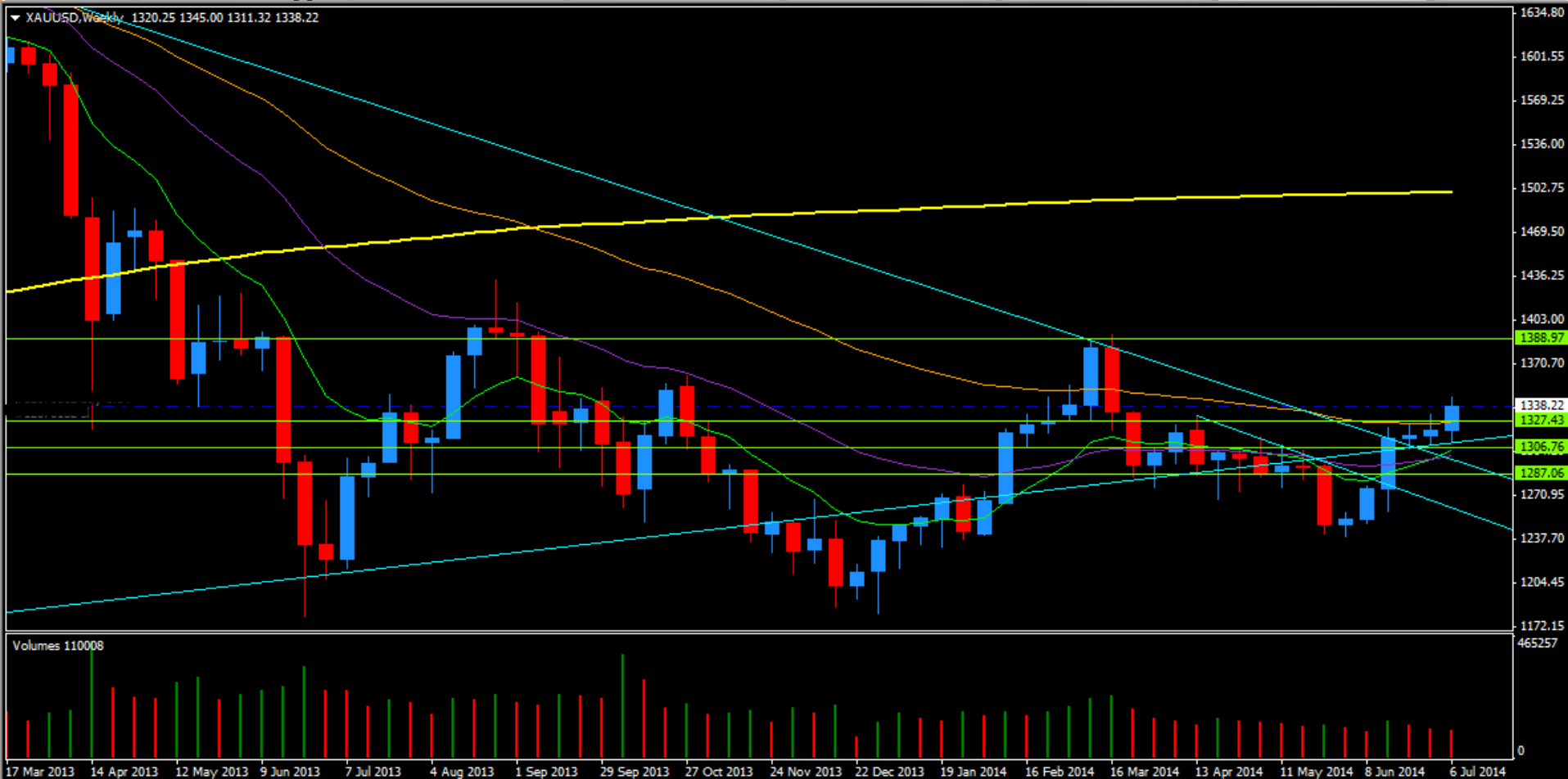

VALORA

\$GXG / Semanal | FTSE Colombia

- Retrocede y testea la línea de tendencia bajista trazada, encontrando soporte y cierre en media móvil de 200 periodos. Positivo para sesgo alcista que tenemos para mercado local.



VALORA

\$COLCAP/ Semanal

- Testea la línea de tendencia bajista trazada en grafica, encontrando soporte que iría de la mano con la media móvil de 20 periodos en marco semanal. Es importante que recupere la media móvil de 200 periodos para la próxima semana, lo que negaría su rompiente y validaría sesgo de recuperación en precios.

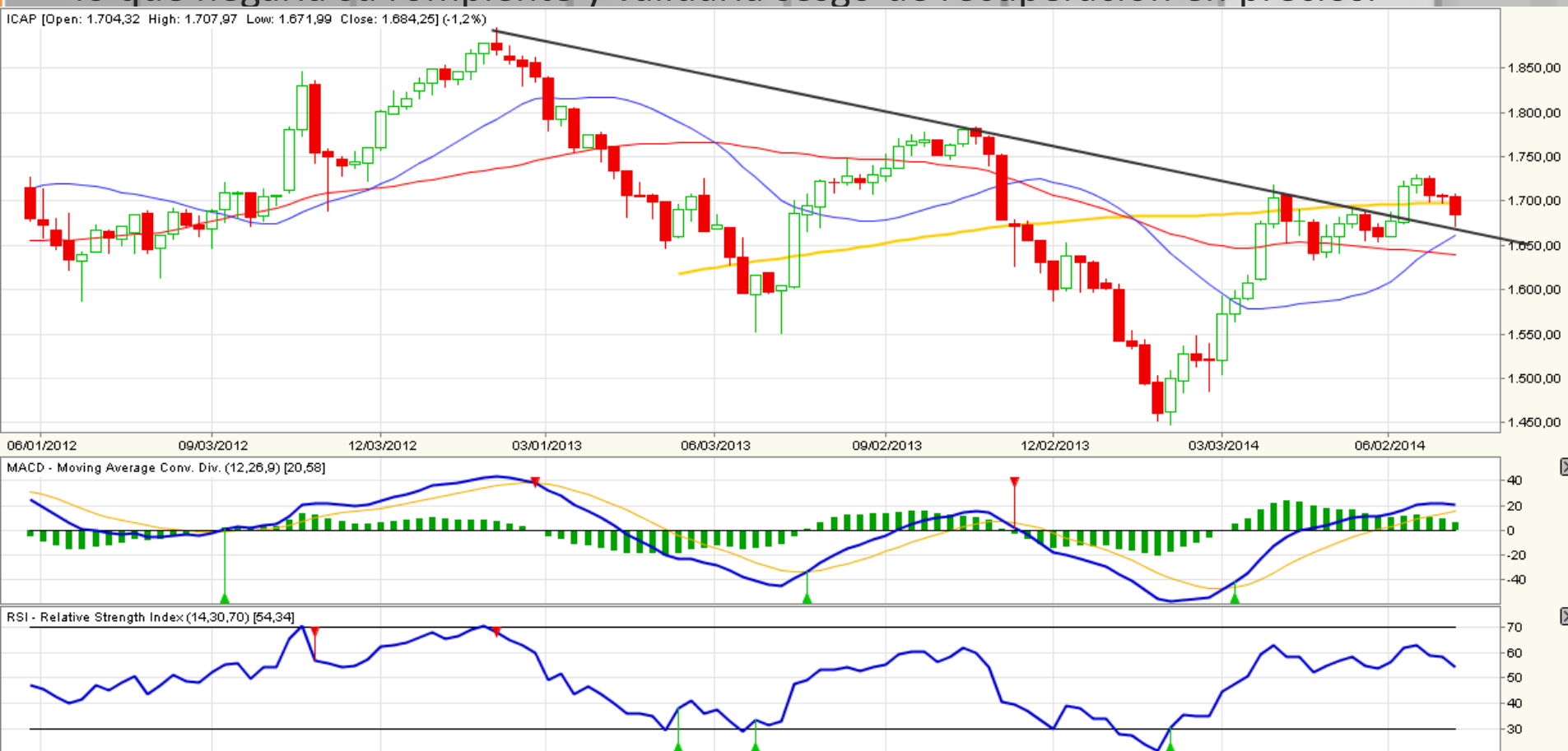

VALORA

\$VALORA, Índice exclusivo. Potencial Valorización.

- Índice VALORA 4,76 en zona baja, cálculo que incluye los reportes financieros empresariales a marzo/14. Precios acciones actualizado a julio 11/14.

Índice VALORA - Potencial Valorización.



Índice VALORA

VALORA

Señales de Inversiones Cumplidas

Estrategia «Step by Step»

“Invertir exitosamente es anticiparse a las anticipaciones de los demás”

“Señales” cumplidas en Julio y pendientes en cumplir 2do objetivo.

Fecha Anuncio	Acción	Precio Compra	Fecha Compra	Precio Objet 1	Fecha Objet 1	Rent NETA Objetivo 1	Precio Objet 2	Fecha Objet 2	Rent NETA Objetivo 2	Notas
2014-06-15	Bogotá	\$ 68.800	2014-06-16	\$ 68.800	2014-07-01	(0,5)%				Gerencia - Cierre de Objetivos por calificación Moodys
2014-06-15	BVC	\$ 22,00	2014-06-16	\$ 22,9	2014-06-27	3,6 %	\$ 23,40	2014-07-01	5,9 %	Tendencia alcista Colcap. Alto riesgo por multiples altos
2014-05-11	PFAval	\$ 1.310	2014-05-15	\$ 1.360	2014-06-19	3,3 %	\$ 1.345	2014-07-01	2,2 %	Gerencia - Cierre de Objetivos por calificación Moodys
2014-04-06	Conconcreto	\$ 1.395	2014-04-07	\$ 1.480	2014-06-24	5,6 %	\$ 1.490	2014-07-01	6,3 %	Buen precio de compra. Medio plazo. Largo plazo \$1600
2014-05-20	PFAVH	\$ 3.800	2014-05-20	\$ 3.900	2014-06-06	2,2 %	\$ 3.990		4,5 %	Gerencia - Cierre de Objetivos
2014-05-05	Corficol	\$ 37.100	2014-05-05	\$ 38.900	2014-07-04	4,4 %	\$ 39.900		7,0 %	Inversionistas mediano plazo por infraestructura 4G.

VALORA

Señales de Inversiones Cumplidas

Estrategia «Step by Step»

- En la primera semana de julio cerramos objetivo 1 de Corficolombiana con rentabilidad neta +4,4%, Bogotá con rentabilidad neta -0,5% y objetivo 2 de BVC con rentabilidad neta +5,9%, PFAval con rentabilidad neta +2,2% y Concreto con rentabilidad neta +6,3%. En julio entre objetivos 1 y 2 acumulamos 5 “Señales de Inversiones” cerradas.
- Junio: entre objetivos 1 y 2 tuvimos 22 “Señales de Inversiones” cerrados.
- Mayo: entre objetivos 1 y 2 tuvimos 11 “Señales de Inversiones” cerrados.
- Abril: entre objetivos 1 y 2 tuvimos 22 “Señales de Inversiones” cerrados.
- Marzo: entre objetivos 1 y 2 tuvimos 23 “Señales de Inversiones” cerrados.
- Febrero: entre objetivos 1 y 2 tuvimos 17 “Señales de Inversiones” cerrados.
- [Haga click aquí](#) para consultar nuestras “Señales de Inversiones” históricas desde el 4to. trimestre de 2012. Somos los únicos que se atreven a publicarla.

SEÑALES de INVERSIONES

Nuestro servicio SEÑALES de INVERSIONES incluye:

- **Señal Semanal ANTICIPADA** de las acciones OBJETIVOS de Valora Inversiones (exclusivo para afiliados).

Fecha Anuncio	Acción	Precio Compra	Fecha Compra	Precio Objet 1	Fecha Objet 1	Rent NETA Objetivo 1	Precio Objet 2	Fecha Objet 2	Rent NETA Objetivo 2	Notas
2012-11-09	InverArgos	\$ 20.000	2012-11-09	\$ 20.980	2012-12-06	4,4 %	\$ 21.980	2013-01-23	9,4 %	Informe FONPET dando resultados

- **Informes Especiales de alto impacto.**
- Informe de **Resultados Financieros trimestrales** de las principales empresas listadas en el índice Colcap (exclusivo para afiliados). Se envían 12 informes de resultados.
- **FLASH informativo** de noticias de alto impacto (exclusivo para afiliados).
- **Información pertinente** sobre empresas listadas en BVC (exclusivo para afiliados).
- Informes **Diarios y Semanales.**
- **Índice Valora:** Potencial valorización del mercado accionario colombiano.
- **Costo del servicio:** \$110.000 / Trimestre
- Contáctenos a camilo.silva@valorainversiones.com,
alejandro.montoya@valorainversiones.com

VALORA

\$PRE.TO / Semanal | Pacific Rubiales Canadá

- Se mantiene en lateral entre CAD\$22-\$21 trazado en grafica, esto con la volatilidad que genera la expectativa sobre STAR y Campo Rubiales que tendremos para esta semana y definiciones antes de finalizar el mes de julio.



VALORA

\$/EC / Semanal | ADR Ecopetrol en EEUU

- Marca doble piso en zona planteada que deja cola de piso para la vela semanal. Un comportamiento técnico por soporte mayor y niveles se sobreventa. Se esperan noticias en próximos días que afecten activo.



VALORA

\$CNE.TO / Semanal | Canacol Energy en Canadá

- Se mantiene en formación de banderín trazado en grafica y donde los niveles actuales deben funcionar como soporte importante o de lo contrario vendría fuerte corrección. Quiebre de línea tendencia trazado brindaría fluidez para ascensos.



VALORA

\$CIB / Semanal | Bancolombia Preferencial en EEUU

- Banderín alcista que mantiene al activo en zona de resistencia fuerte para lo que se espera un ruptura que nos lleva a testear la media móvil de 200 periodos y quizás los US\$62



VALORA

\$AVH | Semanal

- Un buen comportamiento de recuperación con cola de piso deja el activo en la semana pasada y que de mantenerse por encima de los US\$16.75 podríamos ver pronto un testeo a la zona de los US\$17.15-\$17.25



VALORA

\$CELSIA / Semanal

- El retroceso se soporta en la zona de los \$6.000 planteada lo que es importante para mantener un sesgo de ascenso estimado por inclusive próximos resultados financieros.



VALORA

\$BVC / Semanal

- Testea la zona de resistencia planteada que podría brindar correcciones luego de la entrega de resultados del viernes pasado. En seguimiento. En Bitácora trade previo rompimiento va muy bien.

BVC [Open: 23,40 High: 23,60 Low: 23,00 Close: 23,30] (-0,4%)



MACD - Moving Average Conv. Div. (12,26,9) [0,046]

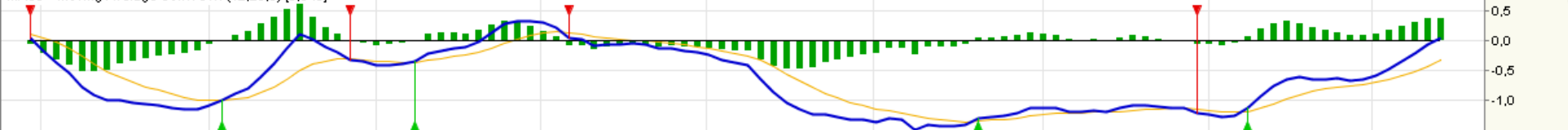

VOLEMA - Volume with EMA (10) [211.732.969]



VALORA

\$GRUPOARGOS/ Semanal

- Los \$22.000 funcionan como soporte según lo planteado dejando cola de piso en la vela semana. Es clave que recupere la próxima semana para que retome alzas a buscar los \$23.000. Riesgo lo extendido de cemargos



VALORA

CEMARGOS / Semanal

- La zona de los \$12.000 es importante resistencia y donde podríamos ver correcciones o consolidación de niveles a la espera de entrega resultados que validen o nieguen el buen momento de la cementera.

CEMARGOS [Open: 11.900,00 High: 12.000,00 Low: 11.600,00 Close: 11.780,00] (-1,8%)



MACD - Moving Average Conv. Div. (12,26,9) [B27,63]

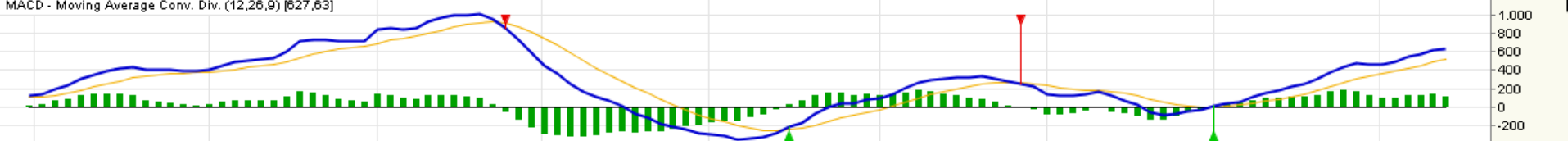

VOLEMA - Volume with EMA (10) [801.692]

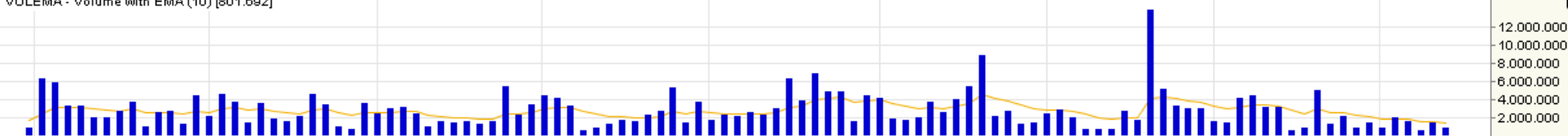

VALORA

\$GRUPOSURA / Semanal

- La zona de los \$40.000 es fuerte resistencia, los volúmenes altos están asociados al rebalanceo del COLCAP, del cual saldrá la preferencial y entrará la ordinaria. Para conocer detalles escribir a info@valorainversiones.com



VALORA

\$NUTRESA / Semanal

- Los \$27.000 son importante zona de soporte, además se ubica media móvil de 20 periodos. Las cifras sobre ventas al pormenor en el país no van tan bien como se estimaba lo que podría afectar comportamiento.

NUTRESA [Open: 27.660,00 High: 27.800,00 Low: 27.000,00 Close: 27.000,00] (-2,2%)



VALORA

\$PFAVAL/ Semanal

- Se mantiene en los \$1.350, buscando consolidar niveles para ir por más, sin embargo podría presentar correcciones a zona planteada lo que daría oportunidades de compra.

PFAVAL [Open: 1.350,00 High: 1.355,00 Low: 1.340,00 Close: 1.355,00] (0,0%)



MACD - Moving Average Conv. Div. (12,26,9) [19,99]

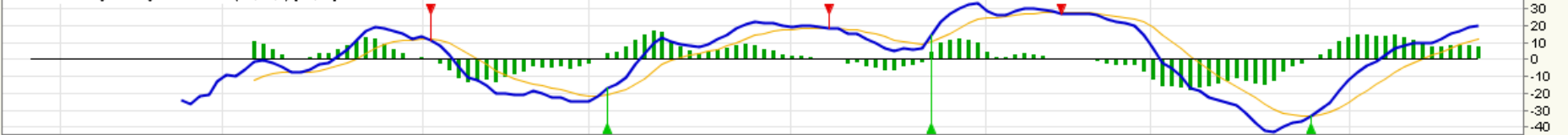

VOLEMA - Volume with EMA (10) [5.181.335]

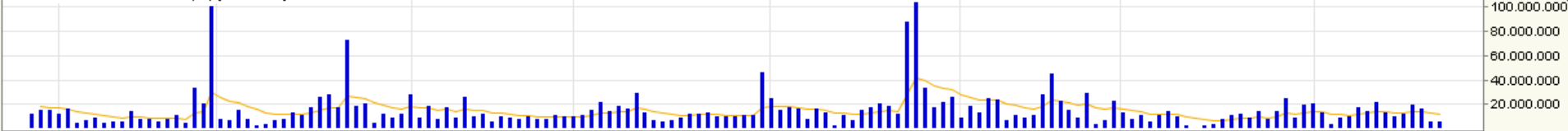

VALORA

\$EXITO / Semanal

- Fuerte resistencia de los \$32.000 no permite ascensos adicionales, esperamos que con cruce alcista de medias móviles de 20 y 40 periodos ayuden con rompimiento de niveles.



VALORA

MÚLTIPLOS FINANCIEROS y ESTADÍSTICOS con cierre Julio 11 de 2014.

Empresas con reportes financieros actualizados a marzo/13:
Ecopetrol, Bancolombia, Bogotá, Corficol, Grupo Aval, Occidente,
Davivienda, BVC, Cemargos, Celsia, ISA, Isagen, SIE, EEB,
Concreto, Exito, Grupo Argos, Grupo Sura, Nutresa, Condor, Enka,
Fabricato, Mineros, Tablemac y Valorem.

**Informes completos de las principales acciones sólo para Clientes
Valora Inversiones.**

VALORA

MÚLTIPLOS FINANCIEROS y ESTADÍSTICOS

Ecopetrol, SIE, Éxito, Nutresa, BVC, Enka, Fabricato, ETB, Mineros y Tablemac

INDICES BURSÁTILES a Julio 11 de 2014	ECOPEPETROL	SIE	EXITO	NUTRESA	BVC	ENKA	FABRICATO	ETB	MINEROS	TABLEMAC
Precio Actual	\$ 3.250	\$ 10.740	\$ 31.920	\$ 27.000	\$ 23,30	\$ 10,80	\$ 18	\$ 497	\$ 2.850	\$ 7,18
Valor en Libros	\$ 1.568	\$ 7.861	\$ 17.222	\$ 16.429	\$ 5,24	\$ 34,73	\$ 78	\$ 866	\$ 2.087	\$ 9,58
PVL Actual	2,07	1,37	1,85	1,64	4,45	0,31	0,23	0,57	1,37	0,75
RPG Actual	10	15	32	32	18	(18)	(1)	11	27	25
Yield Actual	8,0 %	3,3 %	1,7 %	1,6 %	6,1 %	0,0 %	0,0 %	3,5 %	4,2 %	1,4 %

VARIACIONES AÑO

Variación AÑO 2013	(32,2)%	4,1 %	(15,5)%	4,0 %	(24,6)%	16,6 %	(83,2)%	10,4 %	(14,9)%	(4,2)%
Variación AÑO 2014	(12,2)%	10,4 %	6,4 %	2,1 %	4,0 %	28,1 %	45,5 %	13,7 %	(21,2)%	(10,3)%

VARIACIONES MES

Variación Mayo 2014	(4,9)%	0,8 %	3,4 %	(0,1)%	1,0 %	(9,9)%	(13,8)%	0,2 %	(3,3)%	(3,2)%
Variación Junio 2014	(0,6)%	5,1 %	3,6 %	1,8 %	10,0 %	12,0 %	20,0 %	2,5 %	5,7 %	(3,3)%
Variación Julio 2014	(4,7)%	4,3 %	1,0 %	(2,2)%	1,3 %	(3,6)%	(2,2)%	9,2 %	(3,6)%	(1,6)%

VARIACIONES SEMANA

Variación Penúltima Semana	(2,6)%	1,9 %	0,6 %	(0,1)%	1,7 %	(1,8)%	(2,2)%	7,0 %	(1,9)%	0,0 %
Variación Última Semana	(2,1)%	2,3 %	0,4 %	(2,2)%	(0,4)%	(1,8)%	0,0 %	2,1 %	(1,7)%	(1,6)%

Indicad. ESTADÍSTICO. COLCAP Independ.

Colcap Independiente, n=30 (1,4 meses)										
Correlación	0,46	(0,09)	0,38	0,82	0,30	0,57	0,78	(0,02)	0,59	(0,41)
Coefficiente R2	0,21	0,01	0,14	0,67	0,09	0,32	0,60	0,00	0,34	0,17
Alfa										
Beta										
Colcap Independiente, n=60 (2,8 meses)										
Correlación	(0,05)	0,50	0,78	0,71	0,56	0,26	0,57	0,59	0,32	(0,80)
Coefficiente R2	0,00	0,25	0,60	0,51	0,31	0,07	0,33	0,35	0,10	0,64
Alfa										
Beta										
Prom. Móvil, Desv. Estánd. y Coef. Variación										
Promedio Móvil 20 días	\$ 3.400	\$ 10.279	\$ 31.694	\$ 27.579	\$ 22,82	\$ 11,03	\$ 17,84	\$ 470	\$ 2.916	\$ 7,27
Desviación Estándar 20 días	\$ 123	\$ 248	\$ 195	\$ 250	\$ 0,51	\$ 0,18	\$ 0,32	\$ 16,81	\$ 48	\$ 0,05
Coefficiente Variación	3,61%	2,41%	0,61%	0,90%	2,21%	1,64%	1,82%	3,58%	1,63%	0,73%

VALORA

Múltiplos Financieros y Estadísticos SECTOR FINANCIERO

INDICES BURSÁTILES a Julio 11 de 2014	BCOLOMBIA	PFBCOLOM	BOGOTA	CORFICOLCF	GRUPOAVAL	PFAVAL	OCCIDENTE	PFDVVNDA
Precio Actual	\$ 26.380	\$ 27.300	\$ 69.400	\$ 39.000	\$ 1.340	\$ 1.355	\$ 40.000	\$ 30.200
Valor en Libros	\$ 15.461	\$ 15.461	\$ 37.246	\$ 20.139	\$ 1.177	\$ 1.177	\$ 24.529	\$ 13.556
PVL Actual	1,71	1,77	1,86	1,94	1,14	1,15	1,63	2,23
RPG Actual	18	19	14	17	17	17	14	15
Yield Actual	2,9 %	2,8 %	3,5 %	6,2 %	4,0 %	4,0 %	4,1 %	2,1 %

VARIACIONES AÑO

Variación AÑO 2013	(20,6)%	(21,4)%	31,2 %	8,6 %	0,4 %	(1,9)%	25,3 %	0,8 %
Variación AÑO 2014	10,7 %	16,5 %	(2,9)%	(1,5)%	3,5 %	6,3 %	(0,2)%	27,6 %

VARIACIONES MES

Variación Mayo 2014	(3,8)%	(3,2)%	(0,4)%	(0,4)%	(1,9)%	0,0 %	2,6 %	6,7 %
Variación Junio 2014	3,7 %	3,7 %	(1,6)%	2,8 %	4,7 %	3,1 %	0,0 %	3,0 %
Variación Julio 2014	(0,6)%	(0,7)%	1,3 %	1,7 %	(0,7)%	0,4 %	0,0 %	(0,4)%

VARIACIONES SEMANA

Variación Penúltima Semana	(0,2)%	(0,1)%	0,8 %	3,2 %	0,0 %	0,4 %	(0,1)%	1,3 %
Variación Última Semana	(0,5)%	(0,6)%	0,6 %	(1,5)%	(0,7)%	0,0 %	0,1 %	(1,7)%

Indicad. ESTADÍSTICO. COLCAP Independ.

Colcap Independiente, n=30 (1,4 meses)								
Correlación	0,89	0,87	0,04	(0,13)	0,62	0,56	(0,16)	0,37
Coefficiente R2	0,79	0,75	0,00	0,02	0,38	0,31	0,03	0,14
Alfa	2,87	3,14						
Beta	0,98	0,95						
Colcap Independiente, n=60 (2,8 meses)								
Correlación	0,44	0,65	(0,02)	0,49	0,77	0,78	0,55	0,75
Coefficiente R2	0,20	0,42	0,00	0,24	0,60	0,62	0,30	0,57
Alfa								
Beta								
Prom. Móvil, Desv. Estánd. y Coef. Variación								
Promedio Móvil 20 días	\$ 26.621	\$ 27.592	\$ 68.994	\$ 38.502	\$ 1.347	\$ 1.352	\$ 39.947	\$ 30.501
Desviación Estándar 20 días	\$ 240	\$ 249	\$ 375	\$ 588	\$ 8	\$ 5	\$ 103	\$ 493
Coefficiente Variación	0,90%	0,90%	0,54%	1,53%	0,61%	0,35%	0,26%	1,62%

VALORA

Múltiplos Financieros y Estadísticos SECTOR HOLDING

INDICES BURSÁTILES a Julio 11 de 2014	GRUPOSUR	PFGRUPOSURA	GRUPOARGOS	PFGRUPOARG	VALOREM
Precio Actual	\$ 39.580	\$ 39.580	\$ 22.180	\$ 22.100	\$ 340
Valor en Libros	\$ 36.317	\$ 36.317	\$ 18.018	\$ 18.018	\$ 522
PVL Actual	1,09	1,09	1,23	1,23	0,65
RPG Actual	35	35	58	58	14
Yield Actual	1,0 %	1,7 %	1,1 %	1,1 %	1,3 %
VARIACIONES AÑO					
Variación AÑO 2013	(11,3)%	(10,3)%	(7,4)%	(8,5)%	(11,9)%
Variación AÑO 2014	17,4 %	13,2 %	14,1 %	13,3 %	15,3 %
VARIACIONES MES					
Variación Mayo 2014	1,4 %	0,8 %	0,8 %	(2,9)%	3,1 %
Variación Junio 2014	4,2 %	3,4 %	5,1 %	8,1 %	9,1 %
Variación Julio 2014	(0,8)%	(0,6)%	(1,9)%	(1,3)%	4,9 %
VARIACIONES SEMANA					
Variación Penúltima Semana	0,2 %	(0,7)%	(0,4)%	0,0 %	0,0 %
Variación Última Semana	(1,0)%	0,2 %	(1,4)%	(1,3)%	4,9 %
Indicad. ESTADÍSTICO COLCAP Independ.					
Colcap Independiente, n=30 (1,4 meses)					
Correlación	0,69	0,70	0,86	0,69	0,18
Coefficiente R2	0,47	0,49	0,74	0,48	0,03
Alfa			(0,01)		
Beta			1,35		
Colcap Independiente, n=60 (2,8 meses)					
Correlación	0,86	0,85	0,89	0,79	0,69
Coefficiente R2	0,74	0,72	0,79	0,63	0,48
Alfa	(1,78)	(0,14)	(1,51)		
Beta	1,66	1,44	1,55		
Prom. Móvil, Desv. Estánd. y Coef. Variación					
Promedio Móvil 20 días	\$ 39.782	\$ 39.734	\$ 22.536	\$ 22.395	\$ 326
Desviación Estándar 20 días	\$ 221	\$ 223	\$ 251	\$ 149	\$ 8
Coefficiente Variación	0,56%	0,56%	1,11%	0,67%	2,46%

VALORA

Múltiplos Financieros y Estadísticos SECTOR ELÉCTRICO

INDICES BURSÁTILES a Julio 11 de 2014	CELSIA	EEB	ISA	ISAGEN
Precio Actual	\$ 5.990	\$ 1.575	\$ 9.080	\$ 3.190
Valor en Libros	\$ 4.561	\$ 1.040	\$ 6.669	\$ 1.452
PVL Actual	1,31	1,51	1,36	2,20
RPG Actual	12	16	19	18
Yield Actual	1,9 %	4,1 %	2,4 %	2,5 %
VARIACIONES AÑO				
Variación AÑO 2013	6,4 %	20,9 %	(5,2)%	29,7 %
Variación AÑO 2014	5,5 %	2,6 %	(0,2)%	(1,8)%
VARIACIONES MES				
Variación Mayo 2014	(0,8)%	(4,7)%	(0,9)%	(9,3)%
Variación Junio 2014	3,4 %	5,0 %	1,9 %	8,0 %
Variación Julio 2014	(1,8)%	(0,9)%	(1,0)%	2,9 %
VARIACIONES SEMANA				
Variación Penúltima Semana	(0,5)%	(0,3)%	(0,1)%	3,2 %
Variación Última Semana	(1,3)%	(0,6)%	(0,9)%	(0,3)%
Indicad. ESTADÍSTICO. COLCAP Independ.				
Colcap Independiente, n=30 (1,4 meses)				
Correlación	0,84	0,69	0,71	0,38
Coefficiente R2	0,70	0,47	0,51	0,14
Alfa				
Beta				
Colcap Independiente, n=60 (2,8 meses)				
Correlación	0,68	0,42	0,48	0,10
Coefficiente R2	0,47	0,18	0,23	0,01
Alfa				
Beta				
Prom. Móvil, Desv. Estánd. y Coef. Variación				
Promedio Móvil 20 días	\$ 6.089	\$ 1.581	\$ 9.264	\$ 3.141
Desviación Estándar 20 días	\$ 63	\$ 14	\$ 158	\$ 39
Coefficiente Variación	1,04%	0,91%	1,70%	1,25%

VALORA

Múltiplos Financieros y Estadísticos SECTOR CEMENTO y CONSTRUCCIÓN

INDICES BURSÁTILES a Julio 11 de 2014	CEMARGOS	PFCEMARGOS	CONCONCRET	ELCONDOR
Precio Actual	\$ 11.780	\$ 11.200	\$ 1.535	\$ 1.480
Valor en Libros	\$ 5.339	\$ 5.339	\$ 1.110	\$ 1.133
PVL Actual	2,21	2,10	1,38	1,31
RPG Actual	76	72	28	16
Yield Actual	1,4 %	2,1 %	1,4 %	2,2 %
VARIACIONES AÑO				
Variación AÑO 2013	(3,0)%	26,6 %	(1,1)%	(18,3)%
Variación AÑO 2014	20,2 %	14,9 %	15,0 %	14,3 %
VARIACIONES MES				
Variación Mayo 2014	0,0 %	2,3 %	1,0 %	6,6 %
Variación Junio 2014	9,4 %	5,0 %	2,8 %	9,1 %
Variación Julio 2014	(0,3)%	(1,6)%	3,0 %	(1,3)%
VARIACIONES SEMANA				
Variación Penúltima Semana	1,5 %	0,9 %	4,0 %	0,3 %
Variación Última Semana	(1,8)%	(2,4)%	(1,0)%	(1,7)%
Indicad. ESTADÍSTICO. COLCAP Independ.				
Colcap Independiente, n=30 (1,4 meses)				
Correlación	0,54	0,37	(0,05)	0,41
Coefficiente R2	0,29	0,14	0,00	0,17
Alfa				
Beta				
Colcap Independiente, n=60 (2,8 meses)				
Correlación	0,82	0,76	0,59	0,70
Coefficiente R2	0,67	0,58	0,35	0,50
Alfa				
Beta				
Prom. Móvil, Desv. Estánd. y Coef. Variación				
Promedio Móvil 20 días	\$ 11.821	\$ 11.313	\$ 1.501	\$ 1.485
Desviación Estándar 20 días	\$ 139	\$ 147	\$ 37	\$ 26
Coefficiente Variación	1,17%	1,30%	2,45%	1,74%

VALORA

\$Datos Económicos

Alta Relevancia / Julio 13 – Julio 19

Vea la actualización de los datos económicos on line en:
http://www.valorainversiones.com/sitio/noticias_indice.php?c=271

Hora	Div.	Imp.	Evento	Actual	Previsión	Anterior
Lunes, Julio 14						
12:00	EUR	▼▼▼	Discurso de Presidente Draghi del ECB			
Martes, Julio 15						
Tentativa	JPY	▼▼▼	BOJ conferencia de prensa			
04:00	EUR	▼▼▼	ZEW Sentimiento económico Alemania		28,0	29,8
07:30	USD	▼▼▼	Ventas minoristas (Mensualmente)		0,6%	0,3%
07:30	USD	▼▼▼	Ventas minoristas subyacentes (Mensualmente)		0,5%	0,1%
09:00	USD	▼▼▼	Comparece la Pta. de la Reserva Federal Janet Yellen			
21:00	CNY	▼▼▼	PIB Chino (Anual)		7,4%	7,4%
21:00	CNY	▼▼▼	PIB de China (trimestralmente)		1,8%	1,4%
21:00	CNY	▼▼▼	Producción Industrial China (Anual)		9,0%	8,8%
Miércoles, Julio 16						
07:30	USD	▼▼▼	Índice de precios de producción (Mensualmente)		0,2%	-0,2%
09:00	USD	▼▼▼	Comparece la Pta. de la Reserva Federal Janet Yellen			
Jueves, Julio 17						
04:00	EUR	▼▼▼	Índice de Precios al Consumo (Anual)		0,5%	0,5%
07:30	USD	▼▼▼	Permisos de construcción		1,040M	0,991M
09:00	USD	▼▼▼	Índice manufacturero de la Fed de Philadelphia		16,0	17,8

VALORA

Análisis Semanal de Acciones Colombia



- Para entender las recomendaciones aquí hechas, lo invitamos a contactarnos a camilo.silva@valorainversiones.com / En Twitter: @Valorainversion / alejandro.montoya@valorainversiones.com
- Consulte : www.valorainversiones.com
- **Importante:** Estas son hipótesis a mercado, las operaciones a raíz de esta información son única responsabilidad de quien las realice.
- Montos similares o superiores a \$20.000.000 para lograr rentabilidades trazadas en recomendaciones

VALORA